

Amnir ummid n les dettes, rachat d usali seg useggas ar wayeḍ

Yura-t : Amara Mehdi

Table des matières

Tazwart	3
1 Schéma amatu : amek ara tẓreḍ lḥala-inek	3
2 Admis en session normale	4
2.1 Admission avec compensation	5
2.2 Admission sans compensation	5
3 Admis après rattrapage	5
4 Admis par rachat	6
4.1 D acu-t rachat?	6
5 Admis avec dettes	6
6 Conditions générales pour passer avec dettes	7
6.1 Seg L1 ar L2	7
6.2 Seg L2 ar L3	7
6.3 Seg M1 ar M2	7
7 D acu-t crédit ?	7
8 Schéma n crédits	8
9 Mi ara taliḍ avec dettes, d acu ara yeḍrun ?	8
10 Exemples pratiques	9
10.1 Exercice 1 : compensation	9

10.2 Exercice 2 : rachat	9
10.3 Exercice 3 : dettes	9
11 Résumé s wudem afessas	9
12 Tizmilin i yinelmaden	10

Tazwart

Aṭas n yinelmaden ur fhiimen ara melmi i ttwaxedmen **admis, ajournés, admis avec dettes,** ne **admis par rachat.**

Amnir-a yettwaxedem s tutlayt taqbaylit n tmurt n Bgayet d Tizi Wezzu, maca kra n wawalen n l'université ad ten-neḡḡ s tefransist, am : **session, rattrapage, rachat, crédits, modules, jury.**

Ilmend n l'université, faculté, département, spécialité akked décision n jury, lqawanen zemren ad bedden. Daymi ur ilaq ara ad teḥkmeḍ iman-ik d admis ne ajourné alamma banent délibérations officielles.

1 Schéma amatu : amek ara tẓreḍ lḥala-inek

Schéma-a yettban-d abrid s wacu ara tfehmed ma tzemreḍ ad taliḍ ar useggas-nniḍen.

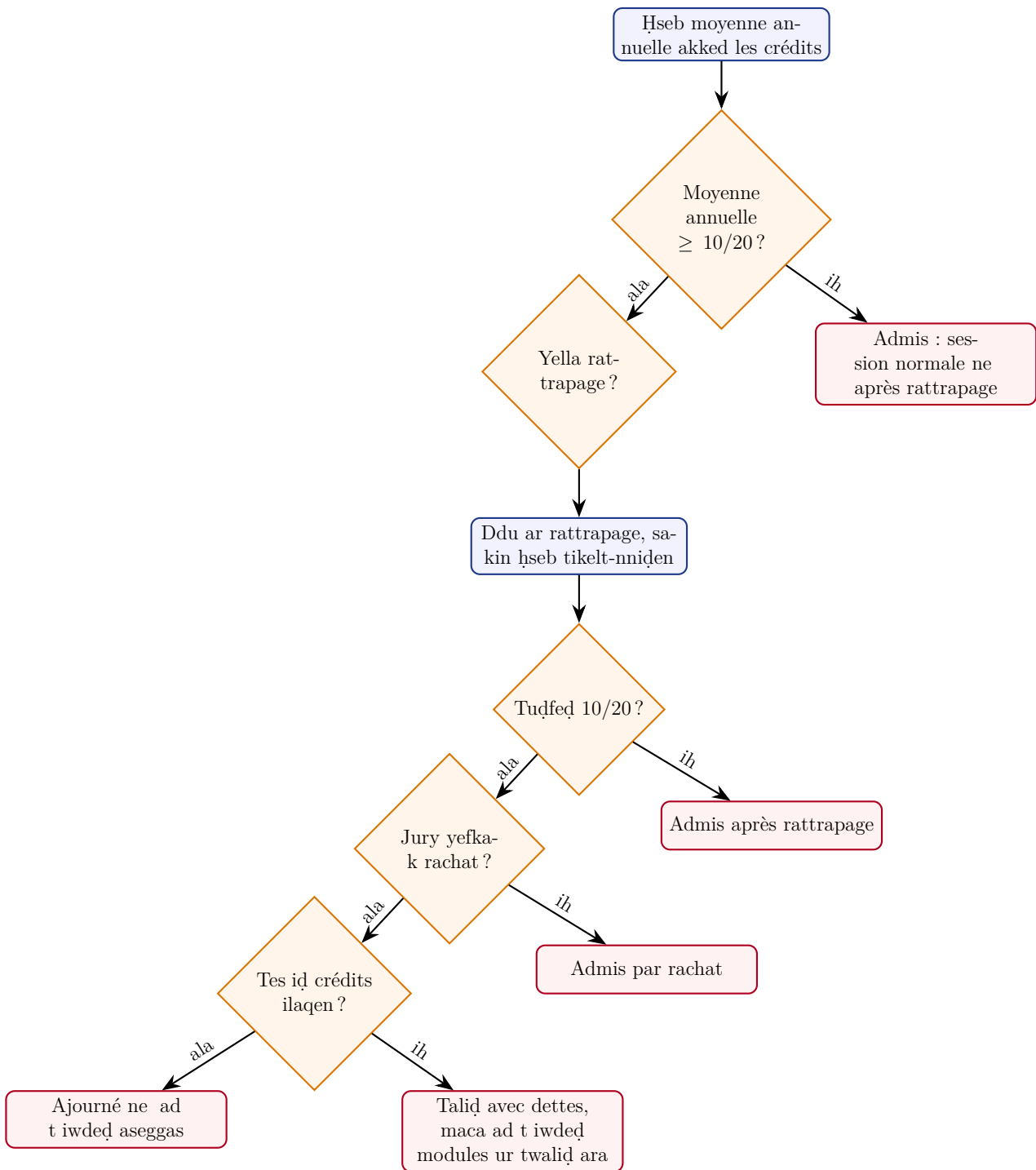

2 Admis en session normale

Anelmad yettu al **admis en session normale** ma yewweḍ ar **moyenne annuelle 10/20 ne ugar**, war ma yedda ar rattrapage.

Moyenne annuelle tettwaḥsab akka :

$$\text{Moyenne annuelle} = \frac{S1 + S2}{2}$$

Ma yella résultat-a d **10/20 ne ugar**, anelmad d admis.

2.1 Admission avec compensation

Compensation d ayen i d-yemmalen belli yiwen semestre yezmer ad yesdukkel ne ad i awen wayed.

Amedya :

- Semestre 1 : 7/20 ;
- Semestre 2 : 13/20.

Aḥsab :

$$\frac{7 + 13}{2} = 10$$

as akken S1 ur yewwiḍ ara 10/20, S2 yesse li-t-d s compensation. Ihi anelmad d admis.

2.2 Admission sans compensation

D lḥala anda anelmad yessawed ad yawi **10/20 ne ugar** deg sin semestres.

- S1 : 10/20 ne ugar ;
- S2 : 10/20 ne ugar.

Deg lḥala-a, anelmad d admis directement.

3 Admis après rattrapage

Anelmad yettu al **admis après rattrapage** ma yella deg session normale ur yewwiḍ ara 10/20, maca mi yekcem rattrapage, moyenne-is tu al **10/20 ne ugar**.

Uqbel rattrapage :

- S1 : 8/20 ;
- S2 : 9/20 ;
- Moyenne annuelle : 8.5/20.

Mba d rattrapage :

- S1 : 10/20 ;
- S2 : 10/20 ;
- Moyenne annuelle : 10/20.

Ihi anelmad d admis après rattrapage.

4 Admis par rachat

Rachat d lħala anda anelmad ur yewwiđ ara officiellement 10/20, maca **jury** yezmer ad t-id-yerr admis, ilmend n délibérations.

4.1 D acu-t rachat ?

Rachat d am iwen ne repêchage. Deg taggara n useggas, jury yettnejma , yezer résultats n yinelmaden, sakin yezmer ad yefk seuil n rachat.

Seuil-a yezmer ad yili :

- 9/20 ;
- 9.50/20 ;
- 8.80/20 ;
- ne valeur-nniđen ilmend n situation.

Yettbeddil ilmend n :

- faculté ;
- département ;
- spécialité ;
- niveau ;
- amđan n yinelmaden ajournés ;
- résultats n promotion.

Ma anelmad yewwi : 9.45/20

Ma seuil n rachat d : 9.40/20

Izemmer ad yili admis par rachat.

Maca ma seuil d : 9.50/20

ur yettu al ara admis.

Rachat ur yettwađmen ara. D décision n jury, yerna yezmer ad ibeddel seg département ar wayeđ.

5 Admis avec dettes

Anelmad yezmer ad yali ar useggas-nniđen as ur yessin ara akk les modules. Deg lħala-a, ad yili **admis avec dettes**.

Anamek-is : yezmer ad yessekles deg useggas ajdid, maca ilaq ad i awed les modules ur yewwiđ ara.

6 Conditions générales pour passer avec dettes

6.1 Seg L1 ar L2

Akken ad taliđ seg L1 ar L2, ilaq généralement ad tes uđ :

30 crédits ne ugar

deg S1 akked S2.

6.2 Seg L2 ar L3

Akken ad taliđ seg L2 ar L3, ilaq généralement ad tes uđ :

90 crédits ne ugar

deg S1, S2, S3, S4.

Maca yella condition ixuŝen : ilaq ad yili yiwen useggas complet validé, d anamek-is **60 crédits deg yiwen useggas**.

Amedya :

— L1 : 60 crédits ;

— L2 : 30 crédits.

Aħsab :

$$60 + 30 = 90 \text{ crédits}$$

Ihi izmer ad yali ar L3 avec dettes, ma lqawanen n département qeblen.

Deg kra n spécialités, zemren ad s-ttjalaben belli **unités fondamentales** ilaq ad ilint validées.

6.3 Seg M1 ar M2

Akken ad taliđ seg M1 ar M2, ilaq généralement ad tes uđ :

45 crédits ne ugar

deg useggas n M1.

7 D acu-t crédit ?

Yal module yes a amđan n crédits. Ma anelmad yewwi **10/20 ne ugar** deg module, ad yawi crédits n module-nni.

Amedya :

- Module A : 4 crédits ;
- Module B : 6 crédits ;
- Module C : 5 crédits.

Ma yewwi-ten akk :

$$4 + 6 + 5 = 15 \text{ crédits}$$

8 Schéma n crédits

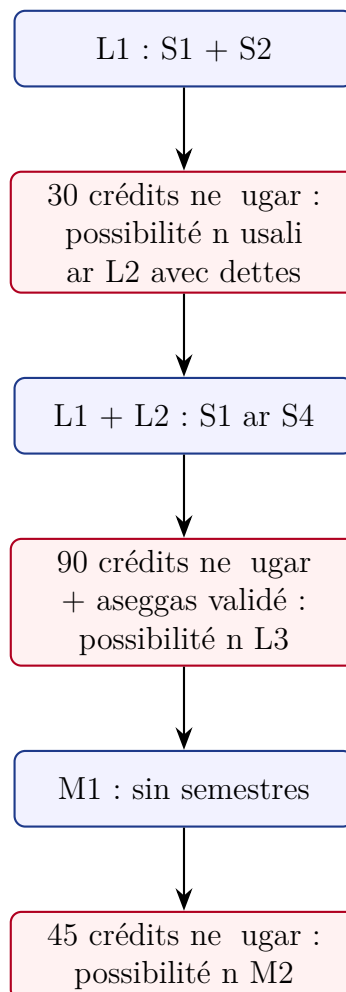

9 Mi ara taliđ avec dettes, d acu ara yeđrun ?

Ad taliđ ar useggas ajdid, maca les modules ur twaliđ ara ad qqimen d **dettes**. Ilaq ad ten-t iwdeđ, ad tawiđ 10/20 ne ugar, akken ur d-ttbanen ara deg yiseggasen i d-iteddun.

Anelmad yuli seg L1 ar L2 avec dettes, maca ur yewwi ara sin modules n L1.
Deg useggas n L2, ilaq ad :

- ikemmel les cours n L2 ;
- i iwed les modules n L1 ur yewwi ara ;
- yawi 10/20 ne ugar deg modules-nni ;
- isellek dettes-is uqbel ad d-ili problème.

10 Exemples pratiques

10.1 Exercice 1 : compensation

Anelmad yewwi $S1 = 8/20$, $S2 = 12/20$. D acu lħala-is ?

$$\frac{8 + 12}{2} = 10$$

Ihi d admis avec compensation.

10.2 Exercice 2 : rachat

Anelmad yewwi 9.42/20. Jury yefka seuil n rachat 9.40/20. D admis ne ala ? Ma seuil d 9.50/20 ?

Ma seuil d 9.40/20, d admis par rachat. Ma seuil d 9.50/20, ur d admis ara, acku moyenne-is d 9.42/20.

10.3 Exercice 3 : dettes

Anelmad n L1 yes a 34 crédits, maca ur yewwi ara kra n modules. Izmer ad yali ar L2 ?

Ih, généralement izmer ad yali ar L2 avec dettes, acku yes a ugar n 30 crédits. Maca ilaq ad i iwed modules ur yewwi ara.

11 Résumé s wudem afessas

Anelmad yezmer ad yali ar useggas-nniđen s waņas n tarrayin :

1. **Admis en session normale** : yewwi 10/20 ne ugar war rattrapage.

2. **Admis après rattrapage** : ur yewwi ara 10/20 deg tazwara, maca yewwi-t mba d rattrapage.
3. **Admis par rachat** : ur yewwi ara 10/20, maca jury yefka-yas repêchage.
4. **Admis avec dettes** : ur yewwi ara akk les modules, maca yes a crédits ilaqen.

12 Tizmilin i yinelmaden

Usali ar useggas-nniḍen yettban ilmend n :

- moyenne annuelle ;
- moyennes n semestres ;
- crédits i d-yewwi ;
- modules validés ;
- dettes i mazal ;
- décision n jury ;
- lqawanen n faculté ne département.

Ur tḥekkem ara iman-ik d admis ne ajourné uqbel affichage officiel n délibérations. D win kan i d lḥukm aneggaru.